

## Cadastro de Usuário – Site da ANATEL

- ✓ Para você se cadastrar no site da Anatel, tenha em mãos todos os dados mãos;
- ✓ Aponte seu navegador para a página <http://sistemas.anatel.gov.br/SEC>;
- ✓ Clique no link **Ainda não sou cadastrado** para que possa proceder ao preenchimento das informações necessárias ao cadastramento.

### Observação importante:

Caso possua cadastro em outros sistemas interativos da Anatel, a senha aqui a ser utilizada será a mesma dos demais sistemas, não precisando fazer um novo cadastro.

Ministério das Comunicações Destaque do Governo

**ANATEL** Agência Nacional de Telecomunicações

Sistemas Interativos

Autenticação ajuda

### Identificação do Usuário

#### SEC - Sistema de Emissão de Certificado de Radioperador

Realizar provas de habilitação para radioperador e emitir o certificado correspondente: Radioamador, Radiotelefonista ou Radiotelegrafista. Agendar provas e inscrever candidatos. Permitir a elaboração de provas com sorteio aleatório de questões, com

**OBJETIVO:** correção e avaliação automatizadas e de acordo com a legislação em vigor. Emissão do certificado em categoria/classe compatível com o resultado obtido nas provas. Controlar o quantitativo de operadores por tipo de certificado e categoria/classe. Consultar os radioperadores habilitados e os candidatos ao certificado.

**PÚBLICO ALVO:** Rádio-Operadores, PVSTA e áreas de outorga dos ER/UA.

**PERMISSÃO DE ACESSO:** Restrito.

**ACESSO:** Dúvidas, sugestões, permissão de acesso e contato pelo [ATENDIMENTO ELETRÔNICO do FALE CONOSCO](#) do site da ANATEL.

**INFORMAÇÕES FORNECIDAS:** Agendas por localidade. Situação dos candidatos: aprovado ou reprovado. Situação dos radioperadores habilitados.

CPF:

Senha:

Nova Senha:

Confirmação da Nova Senha:

[Esqueci minha senha](#) [Ainda não sou cadastrado](#) [Não quero mais ver o alerta de segurança](#)

- ✓ Na primeira tela do cadastro, no campo **Identificação**, insira o CPF;
- ✓ No campo **Tipo de Documento** clique na setinha da direita e selecione **CPF - Cadastro de Pessoa Física**. Clique em **Confirmar**;

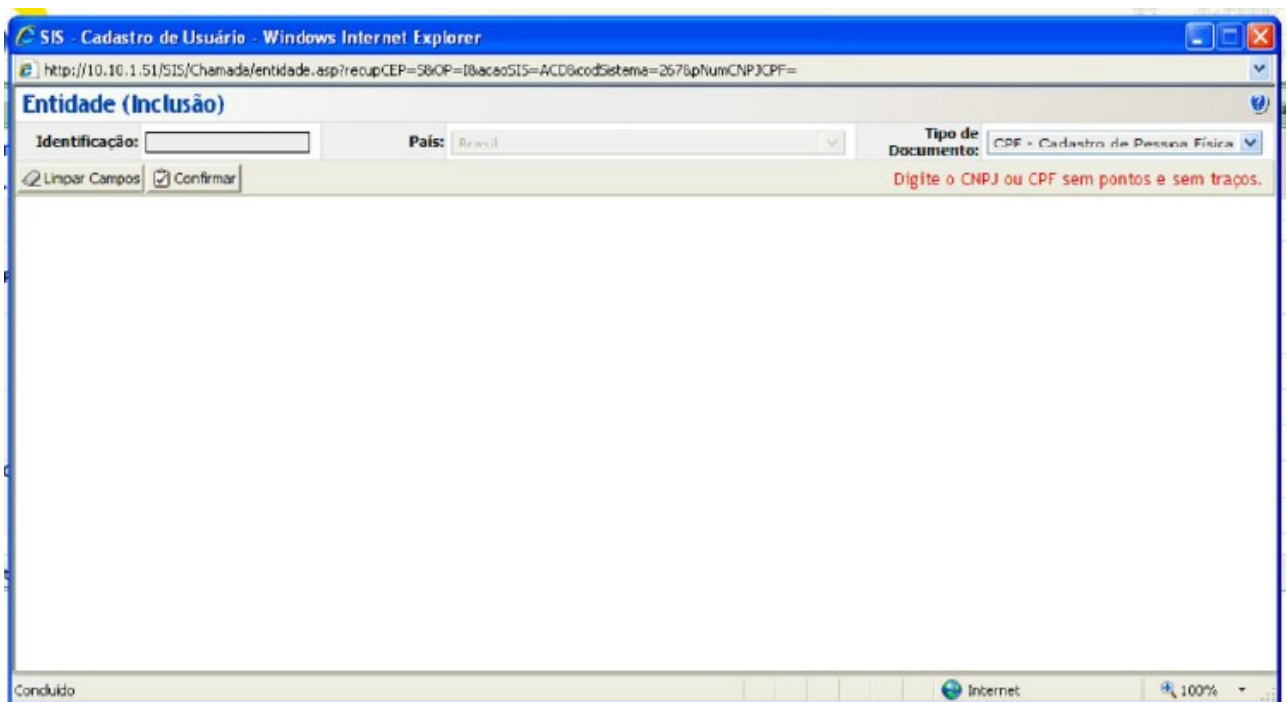

- ✓ Na próxima tela confirme os dados que já se apresentam e insira um e-mail para contato. Feito isto, clique em **Próximo**;

**Observação importante:**

É através do e-mail cadastrado que será recebido a senha de acesso ao sistema. Além disso, caso venha esquecer a senha, é somente através desse e-mail que uma nova senha poderá ser recebida; portanto, sempre mantenha o mesmo atualizado.

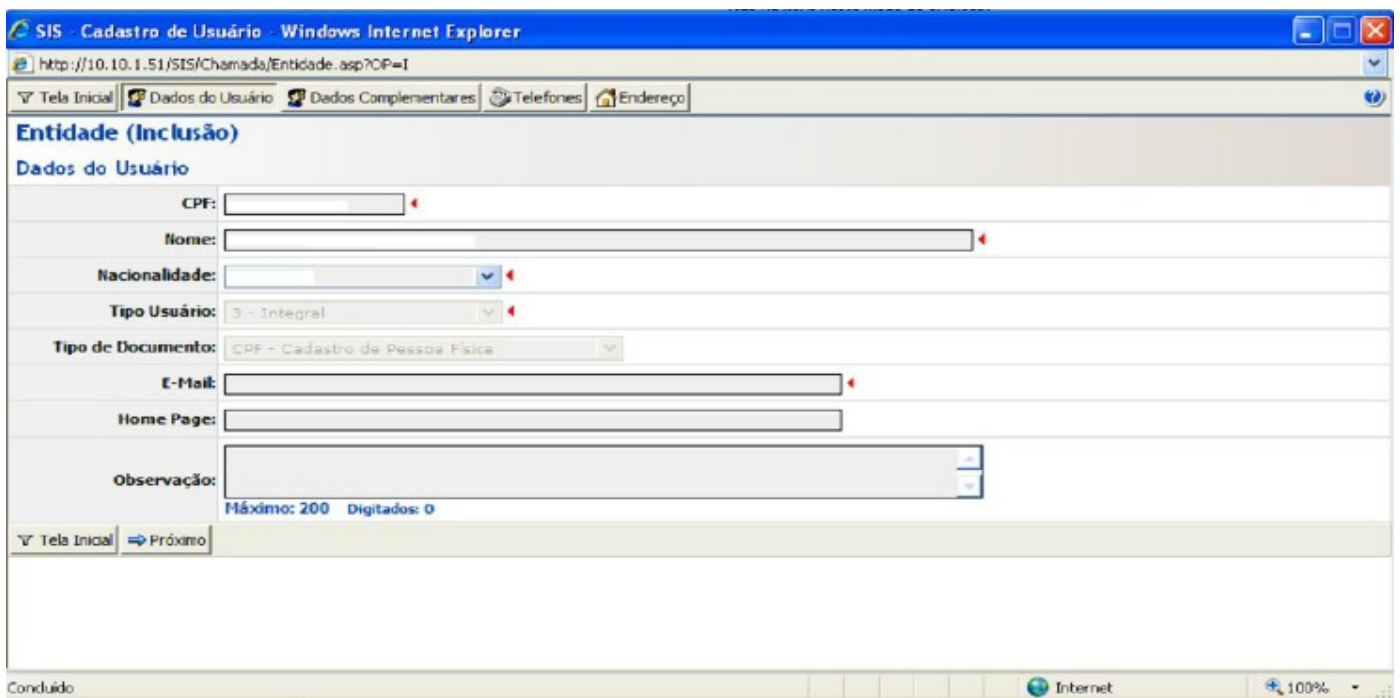

- ✓ Na nova tela que segue insira os dados cabíveis e clique em **Próximo**;

SIS - Cadastro de Usuário - Windows Internet Explorer  
 http://10.10.1.51/SIS/Chamada/Entidade.asp?OP=1

Tela Inicial | Dados do Usuário | **Dados Complementares** | Telefones | Endereço

### Entidade (Inclusão)

#### Dados Complementares

Identidade:   
 Órgão Exp.:   
 Sexo:   
 Estado Civil:   
 Data Nascimento:   
 Núm. CREA:   
 Sigla UF CREA:

Tela Inicial | Anterior | Próxio

Concluído

✓ Insira os números de telefone para contato e clique em **Próxio**;

SIS - Cadastro de Usuário - Windows Internet Explorer  
 http://10.10.1.51/SIS/Chamada/Entidade.asp?OP=1

Tela Inicial | Dados do Usuário | Dados Complementares | **Telefones** | Endereço

### Entidade (Inclusão)

#### Telefones do Usuário

Tipo	País / Cód. Internacional	Código Nacional	Telefone	Ramal
PRINCIPAL1:	BRASIL - 55	<input type="text"/>	<input type="text"/>	<input type="text"/>
PRINCIPAL2:	BRASIL - 55	<input type="text"/>	<input type="text"/>	<input type="text"/>
CELULAR:	BRASIL - 55	<input type="text"/>	<input type="text"/>	<input type="text"/>
COMERCIAL1:	BRASIL - 55	<input type="text"/>	<input type="text"/>	<input type="text"/>
COMERCIAL2:	BRASIL - 55	<input type="text"/>	<input type="text"/>	<input type="text"/>
COMERCIAL3:	BRASIL - 55	<input type="text"/>	<input type="text"/>	<input type="text"/>
FAX1:	BRASIL - 55	<input type="text"/>	<input type="text"/>	<input type="text"/>
FAX2:	BRASIL - 55	<input type="text"/>	<input type="text"/>	<input type="text"/>

Tela Inicial | Anterior | Próxio

Concluído

✓ Por fim, insira um endereço de contato e clique em **Confirmar**. Caso o procedimento tenha sido efetuado da forma adequada, haverá a confirmação pelo sistema; caso os dados inseridos necessitem de correção, o sistema informará a correção necessária.

SIS - Cadastro de Usuário - Windows Internet Explorer  
http://10.10.1.51/SIS/Chamada/Entidade.asp?OP=1

Tela Inicial Dados do Usuário Dados Complementares Telefones Endereço

### Entidade (Inclusão)

#### Endereço Sede

CEP:

Endereço:

Número:  Complemento:

Bairro:

UF:

Município:

Distrito:

Subdistrito:

Tela Inicial Anterior  Confirmar

Concluído Internet 100%

- ✓ Cadastro finalizado, a **senha provisória de acesso** será encaminhada para o e-mail informado. Ao acessar o site você poderá trocá-la de assim desejar.